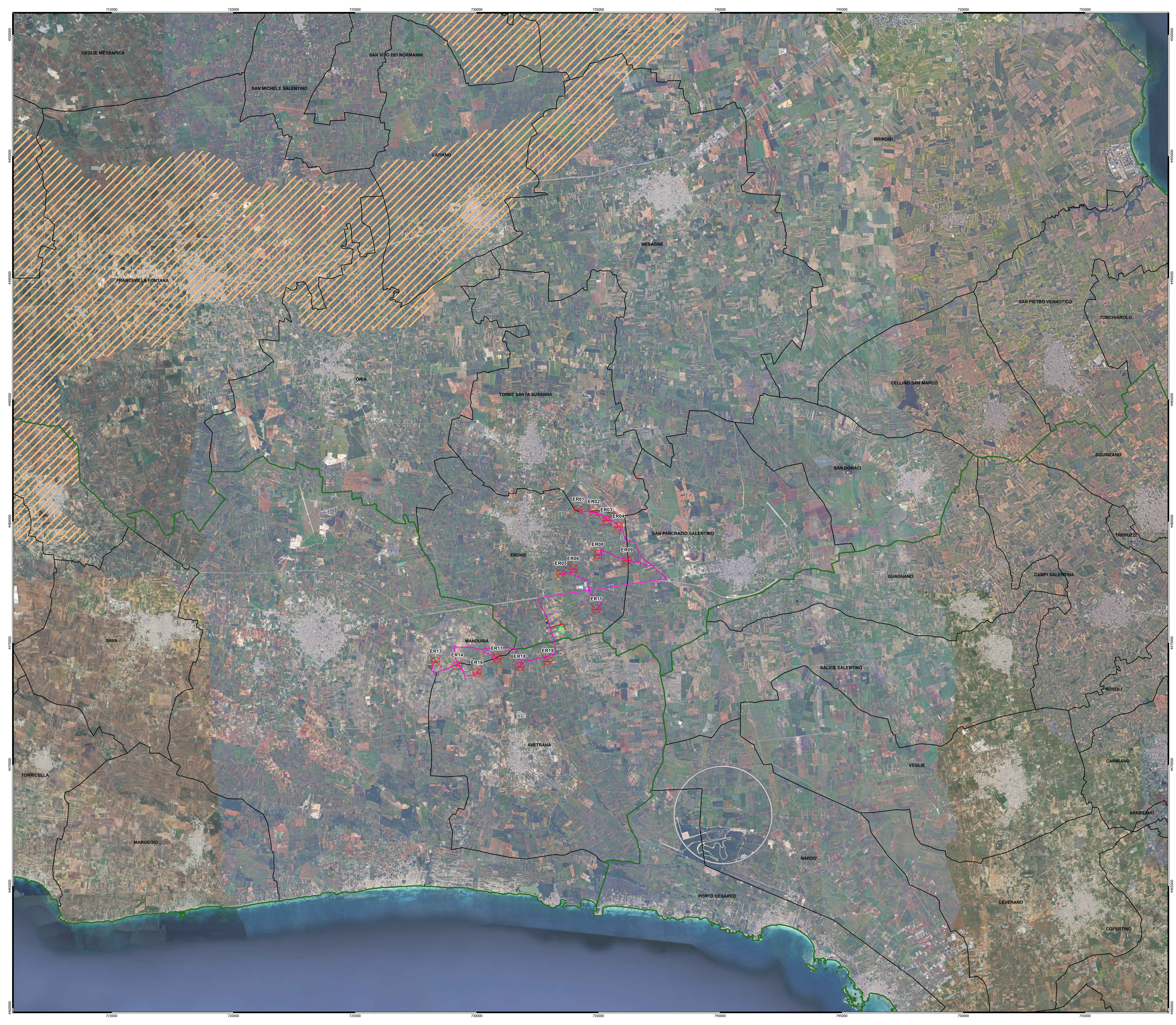
715000
720000
725000
730000
735000
740000
745000
750000
755000
4500000
4495000
4490000
4485000
4480000
4475000
4470000
4465000
4460000
CEGLIE MESSAPICA
SAN VITO DEI NORMANNI
SAN MICHELE SALENTINO
LATIANO
BRINDISI
MESAGNE
FRANCAVILLA FONTANA
SAN PIETRO VERNOTICO
TORCHIAROLO
ORIA
TORRE SANTA SUSANNA
CELLINO SAN MARCO
SAN DONACI
SQUINZANO
SAN PANCRAZIO SALENTINO
TREPUZZI
ERCHIE
GUAGNANO
CAMPI SALENTINA
SAVA
MANDURIA
SALICE SALENTINO
NOVOLI
AVETRANA
VEGLIE
CARMIANO
TORRICELLA
ARNESANO
MARUGGIO
NARDO'
PORTO CESAREO
LEVERANO
COPERTINO
ER01
ER02
ER03
ER04
ER08
ER09
ER05
ER06
ER11
ER13
ER14
ER16
ER17
ER18
ER19

OSTUNI
CAROVIGNO
CEGLIE MESSAPICA
SAN VITO DEI NORMANNI
SAN MICHELE SALENTINO
BRINDISI
LATIANO
MESAGNE
FRANCAVILLA FONTANA
SAN PIETRO VERNOTICO
ORIA
CELLINO SAN MARCO
SAN DONACI
SQUINZANO
LECCE
TREPUZZI
FRAGAGNANO
ERCHIE
CAMPI SALENTINA
SAVA
MANDURIA
SALICE SALENTINO
NOVOLI
LIZZANO
TORRICELLA
AVETRANA
VEGLIE
CARMIANO
MONTERONI DI LECCE
MARUGGIO
PORTO CESAREO
LEVERANO
SAN PIETRO IN LAMA
COPERTINO
NARDO'
GALATINA
GALATONE
SECLI'

**Legenda**

| | |
|---|---|
| ⊗ | Aerogeneratori |
| — | Cavidotto 150 kV |
| -·- | Cavidotto 150 kV in condivisione |
| — | Cavidotto MT 30 kV |
| ▨ | Stallo in condivisione |
| ▨ | Stazione di utenza 30 150 kV |
| ▨ | Stazione RTN 380 150 kV |
| 🟨 | Storage Yellow |

**Limiti Amministrativi**

| | |
|---|---|
| ☐ | Limiti comunali |
| 🟩 | Limiti provinciali |

**Aree di contaminazione salina**

| | |
|---|---|
| ▨ | Aree Sensibili |

NORD

0 2.000 4.000 m

Scala 1:50.000

**Projetto®**
**engineering**

| N° ELABORATO | DATA EMISSIONE | DESCRIZIONE | ESEGUITO | CONTROLLATO | APPROVATO |
|---|---|---|---|---|---|
| | | | | | |
| | | | | | |
| | | | | | |
| 19_18_EO_ENE_AU_PL_13L_00 | MARZO 2025 | CARTA AREE DI CONTAMINAZIONE SALINA | Dott. M. Elisa Marinosci | Ing. Pietro Rodia | Ing. Leonardo Filotico |

**OGGETTO:**
Progetto dell'impianto eolico con storage denominato "Contrada Sparpagliata, Donne Masi e Tostini" della potenza complessiva di 154 MW da realizzare nei comuni di Erchie (BR), Torre Santa Susanna (BR), Manduria (TA) e Avetrana (TA).

**TITOLO:**

**BCT9OA2_StudioFattibilitaAmbientale_01L**
**Carta Aree di Contaminazione Salina**

**COMMITTENTE:**

**YELLOW ENERGY SRL**
**Z.I. Lotto n. 31, snc**
**74020 San Marzano di San Giuseppe (TA)**

**PROJETTO ENGINEERING s.r.l.**
**Ing. Leonardo Filotico**
| Head of Business Development | CTO

**P. Iva:** 02658050733
**Sede Legale:** Via Fratelli Salvioni 6, 20154 Milano
**Sedi Operative:**
Z.I. Lotto 31 | 74020 San Marzano di San Giuseppe (TA)
Via XV Gennaio 10, 2° Piano - Interno 13 | 03014 Fiuggi (FR)

studio@projetto.eu
www.projettoengineering.it/

**CERTIFICAZIONI**

SR EN ISO 9001:2015
Certificate N°. Q204

SR EN ISO 14001:2015
Certificate N°. E145

SR EN ISO 45001:2018
Certificate N°. OHS97

SR EN ISO 27001:2013
Certificate No. CS011

**TIMBRO**

ORDINE DEGLI INGEGNERI
della Provincia di TARANTO
Dott. Ing.
FILOTICO Leonardo
N. 1812

| SOSTITUISCE: | SOSTITUITO DA: | NOME FILE | DIMENSIONE | SCALA | ELABORATO |
|---|---|---|---|---|---|
| | | 19_18_EO_ENE_AU_PL_13L_00 | A0 | 1:50.000 | PL.13L |

Tutti i diritti di autore sono riservati a termini di legge. E' vietata la riproduzione senza autorizzazione